ENERGIE AG
Oberösterreich
Wir denken an morgen

bad ischl
salzkammergut
www.badischl.at

Die **GTM-Trophy** als traditionsreiche Charity-Veranstaltung Österreichs gibt es 2018 bereits zum 20. Mal. Die Jubiläumsausgabe soll daher etwas ganz Besonderes werden.

Viele namhafte Sportler haben bereits zugesagt, Highlights sind in Planung, mit Bad Ischl ist ein wunderschöner Ort gefunden und wie gewohnt, soll unseren Gästen neben sportlichen Aktivitäten ein toller Galaabend inkl. Sportlershow geboten werden. Waren es in den vergangenen Jahren verschiedene Institutionen – wie die Sporthilfe oder die Beckenbauer-Stiftung – für die Geld gesammelt wurde, oder wie in den letzten beiden Jahren für Kira Grünberg und Lukas Müller, so werden Kira und Lukas für die Jubiläumsausgabe Menschen auswählen, die wie sie einen schweren Schicksalsschlag erlebt haben, um jene zu unterstützen.

Reinfried Herbst

Bei vielen der 20 Ausgaben der GTM-Trophy war ich aktiv dabei. Zum einen war es der Spaß, den ich stets bei den sportlichen Aktivitäten aber auch bei den Shows der Sportler erlebt hatte, der mich dazu bewogen hat immer wieder dabei zu sein.

Auf der anderen Seite hat mich die Verbindung und der Austausch zwischen Sport und Wirtschaft fasziniert. Über so viele Jahre ein Charity-Event auf so hohem Niveau durchzuführen ist wirklich bemerkenswert.

Thomas Zanyath

Das Jahr 2018 wird mit den Olympischen Spielen in Pyeongchang und der FIFA-WM in Russland ein Jahr der sportlichen Highlights. Sportsgeist und der olympische Gedanke beflügeln auch die Jubiläums-GTM-Trophy als Plattform für ein außergewöhnliches Get Together ganz besonderer Menschen aus Sport, Kunst, Politik, Wirtschaft und Gesellschaft. Ursprünglich aus einer Kundenveranstaltung entstanden, hat sich die GTM-Trophy zu einer fixen Förderinitiative im Sport entwickelt – dafür möchte ich mich bei allen bedanken, die dazu beigetragen haben.

Der Erfolg der GTM-Trophy gehört jenen, die diese Veranstaltung tragen – den großzügigen Sponsoren, den begeisterten TeilnehmerInnen, den aktiven Sportlern und den engagierten MitarbeiterInnen.

Ich freue mich besonders, Sie von 27. bis 29. April im wunderschönen Bad Ischl begrüßen zu dürfen. Es wird eine besondere 20. Ausgabe der GTM-Trophy!

Herzlichst, Euer Thomas Zanyath

Hubert Neuper

Diese von Thomas Zanyath ins Leben gerufene traditionsreiche Veranstaltung leistet seit vielen Jahren einen großen Beitrag für den Sport. Nicht nur die Verteilung von über einer Million Euro an verschiedene Institutionen und verunfallte Sportler sind einzigartig. Auch die Begeisterung und Inspiration, die bei dieser Veranstaltung an alle Mitwirkenden weitergegeben werden, sind für mich wichtige Gründe, dabei zu sein.

Bedanken möchte ich mich bei der Energie AG und ODLO, die seit vielen Jahren zwei starke Partner an unserer Seite sind und maßgeblich an der Erfolgsgeschichte der GTM Trophy beteiligt sind.

Ich freue mich auf die Austragung der GTM Trophy 2018 im wunderschönen Bad Ischl und darauf, Euch Alle willkommen zu heißen.

Herzlichst, Euer Hubert Neuper

Hans Pum

Sport ist mehr als Emotion, er bringt Begeisterung, Motivation und Zusammenhalt. Dieser Zusammenhalt ist für mich das Besondere, das die GTM-Trophy als Charity-Veranstaltung seit mittlerweile 20 Jahren nicht nur nach außen transportiert, sondern auch nach innen lebt. Auf der einen Seite helfen Sportler Sportlern, auf der anderen Seite unterstützen Menschen aus Wirtschaft, Medien und Gesellschaft die Sportfamilie.

Dieses Zusammengehörigkeitsgefühl und die stets außergewöhnlich gute Stimmung waren über die vielen Jahre spürbar.

Ich freue mich auf die 20. GTM-Trophy, die bestimmt wieder ein angenehmes, lustiges, spannendes und vor allem gemeinsames Erlebnis sein wird.

Herzlichst, Euer Hans Pum

Kira Grünberg

Ein Schicksalsschlag stellt das ganze Leben auf den Kopf. In solch einer Situation benötigt man viel Hilfe und Unterstützung und das bietet die GTM-Trophy. Für mich ist es eine Ehre, als Testimonial bei dieser wichtigen Veranstaltung dabei zu sein, um so anderen Betroffenen unter die Arme zu greifen.

Lukas Müller

Eine Sekunde reicht, und das Leben ändert seine Richtung um 180 Grad. Auch die GTM-Trophy kann Schicksalsschläge wie meinen nicht ungeschehen machen, aber die Gäste wissen den Wert eines gesunden, intakten Körpers zu schätzen. Sie sind der Schlüssel des Erfolgs dieser Veranstaltung.
Ihre Startgelder berechtigen sie zur Teilnahme an den Golf- und Tennisbewerben oder dem Oldtimerrennen und fließen direkt an eine(n) Betroffene(n). Ich durfte selbst erfahren, wie sich Freude vervielfacht, wenn sie geteilt wird.

Michael Hayböck

„Ich bin ja sehr gern am Golfplatz; insofern macht es mir alleine schon Spaß mit all den anderen Gästen der GTM Trophy ein paar Bälle zu schlagen. Aber was viel wichtiger ist, ist der Gedanke hinter dem Event. Ich kenne Lukas Müller und Kira Grünberg und kann nur erahnen, wie schwer es ist, nach solchen Schicksalsschlägen nicht aufzugeben. Deshalb finde ich es einfach eine super Sache, wenn sich dafür engagiert wird, diese Menschen bestmöglich zu unterstützen. Und wenn ich da einen kleinen Teil dazu beitragen kann, das freut mich das umso mehr.“

Stefan Kraft

“Die GTM Trophy ist jedes Jahr ein tolles Event. Lukas Müller kenne ich als Skispringer z.B. natürlich sehr gut und es ist einfach schön zu sehen, wenn es Events, wie die GTM Trophy gibt, die Menschen, wie Luki unterstützen, weil man sieht, wie viel dadurch bewirkt werden kann. Da ist es eine Herzensangelegenheit, mit dabei zu sein und auch etwas beizutragen.“

Programm 27. bis 29. April:

Freitag:

20:00 Uhr	Anreise und Come Together

Samstag:

ab 09:30 Uhr	Frühshoppen
10:00 Uhr	Offizielle Begrüßung
12:00 Uhr	Start der Sport-Events
ab 19:00 Uhr	Einlass zum Galaabend
19:30 Uhr	Galaabend inkl. Siegerehrung und Sportlershow

Sonntag: Abreise

Hannes Reichelt

Charity Aktivitäten gibt es viele – als Sportler ist die GTM-Trophy für mich aber ein ganz besonderes Event. Zum einen, weil mit beträchtlichen Summen geholfen wird und somit wirklich etwas bewegt werden kann.

Zum anderen, weil die Personen, denen geholfen wird, greifbar sind, aus dem Bereich der Sportfamilie kommen und somit ein Zusammenhalt entsteht, der für die Betroffenen wichtig ist, um im Leben weiter zu gehen.

Pakete:

Paket Gold

Anzahl der Personen: 4

Beinhaltet:

- 2 Nächtigungen für 4 Personen im Hotel Goldenes Schiff im Doppelzimmer inkl. Frühstück
- Come Together am Freitag Abend
- Frühschoppen, sportliche Aktivität und Gala Abend am Samstag

Preis: 2.616,–

(2.180,– netto plus 20% Mwst.)

Paket Silber

Anzahl der Personen: 2

Beinhaltet:

- 2 Nächtigungen für 2 Personen im Hotel Goldenes Schiff im Doppelzimmer inkl. Frühstück
- Come Together am Freitag Abend
- Frühschoppen, sportliche Aktivität und Gala Abend am Samstag

Preis: 1.560,–

(1300,– netto plus 20% Mwst.)

Paket Bronze

Anzahl der Personen: 1

Beinhaltet:

- Ein Ticket für die Gala inkl. sportliche Aktivität
- Frühshoppen, sportlichen Aktivität und Gala Abend am Samstag

Preis: Euro 300,–

(250,– netto plus 20% Mwst.)

nur Gala: 250,–

(208,– netto plus 20% Mwst.)

Goldenes Schiff 4 Stern Superior

HOTEL GOLDENES SCHIFF
Bad Ischl

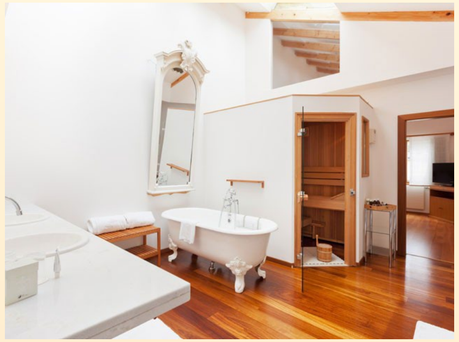

Thomas Muster

Kaum zu glauben, dass die GTM-Trophy bereits das 20. Jubiläum feiert. Bei einigen Ausgaben durfte ich selber dabei sein. Das Besondere für mich war stets der Mix aus freundschaftlichem Wettbewerb, die Gelegenheit interessante Menschen kennenzulernen und mich mit Sportkollegen/Innen auszutauschen.

Es war und ist jedes Mal eine spezielle Atmosphäre, wenn Menschen Ihre wertvolle Zeit einem gemeinsamen Ziel widmen.
Ich halte die Daumen, dass die nächsten 20 Jahre genauso erfolgreich werden wie die letzten.

Gregor Schlierenzauer

Die GTM Trophy verbindet viele Dinge die mir wichtig sind: Das wichtigste ist natürlich der gute Zweck. So konnte in den letzten Jahren auch meinen Freunden Kira Grünberg und Lukas Müller in Notsituationen geholfen werden. Als Teilnehmer der GTM Trophy hat man aber auch richtig viel Spaß. Golf spiele ich ohnehin seit Jahren mit Begeisterung. Für Golf muss man locker sein – man kann nichts erzwingen.

Übrigens wie beim Schispringen. Tennis ist ein wunderbarer Sport – oft dreht oder gewinnt man ein Spiel über Einsatz und Kraftanstrengung. Die Oldtimer-Challenge zeigt mir die liebe zum Erhalt von Seltenem – diese Autos fahren noch, weil jemand viel Zuneigung und Zeit investiert.

Ich freue mich auf die GTM-Trophy 2018.

Lizz Görgl

Ich freue mich, dass die GTM-Trophy nun zum mittlerweile 20igsten Mal veranstaltet wird und damit aufstrebende Talente und Sportler/innen, die unter anderem in Not geraten sind, unterstützt werden.

Ohne Förderungen und Sponsoren wäre es vielen ambitionierten Athleten/innen nicht möglich gewesen, ihre große Leidenschaft auszuleben. Um so schöner ist es, dass durch derartige Veranstaltungen Träume wahr gemacht werden konnten.

gtm trophy

Partnersponsoren:

ENERGIE AG Oberösterreich
Wir denken an morgen

bad ischl salzkammergut
www.badischl.at

odlo

Supporter:

Salzburger Stiegl

Weinkellerei Lenz Moser

Pago

GASTEINER KRISTALLKLAR

BELLUTTI Out of Home
www.bellutti.at

WALLIG

werbetechnik tuttinger
A-8950 Stainach, Tel. 0 36 82 / 222 68-16

Partnermedien:

ORF

Kronen Zeitung

perfect eagle GOLF_LIFE_STYLE

eagle GOLF_GUIDE